



PRIMERAS JORNADAS ONLINE SOBRE ESPACIOS TESTS AGRARIO 6-10 DE JULIO DE 2020

Grupo Operativo
Red de Espacios Test Agrarios





Grupo Operativo
Red de Espacios Test Agrarios



SESIÓN 4

¿Qué es un espacio test agrario?



Grupo Operativo
Red de Espacios Test Agrarios

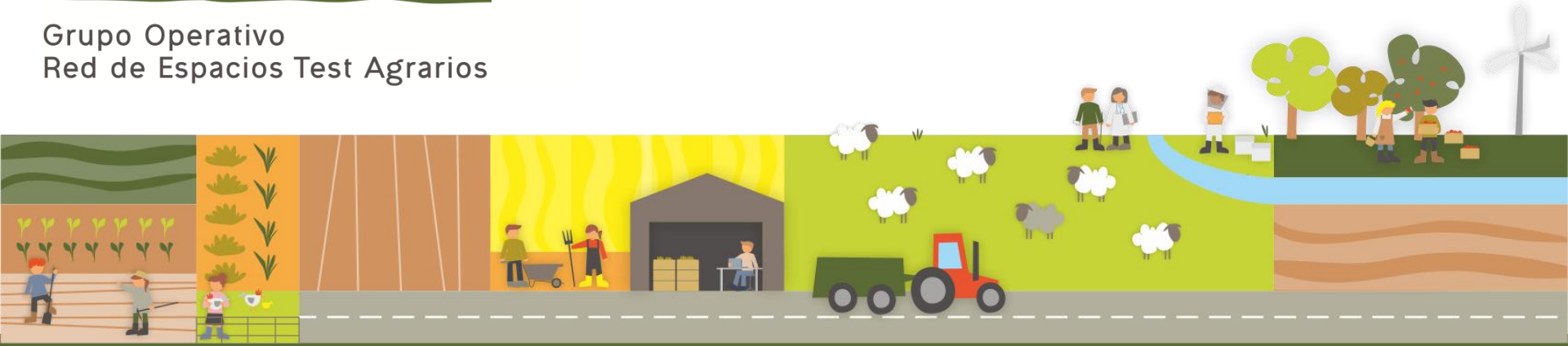

Antecedentes

¿Queremos una persona
agricultora en cada pueblo o
pueblos con diversidad
agraria?



Tendencia regresiva



Grupo Operativo
Red de Espacios Test Agrarios

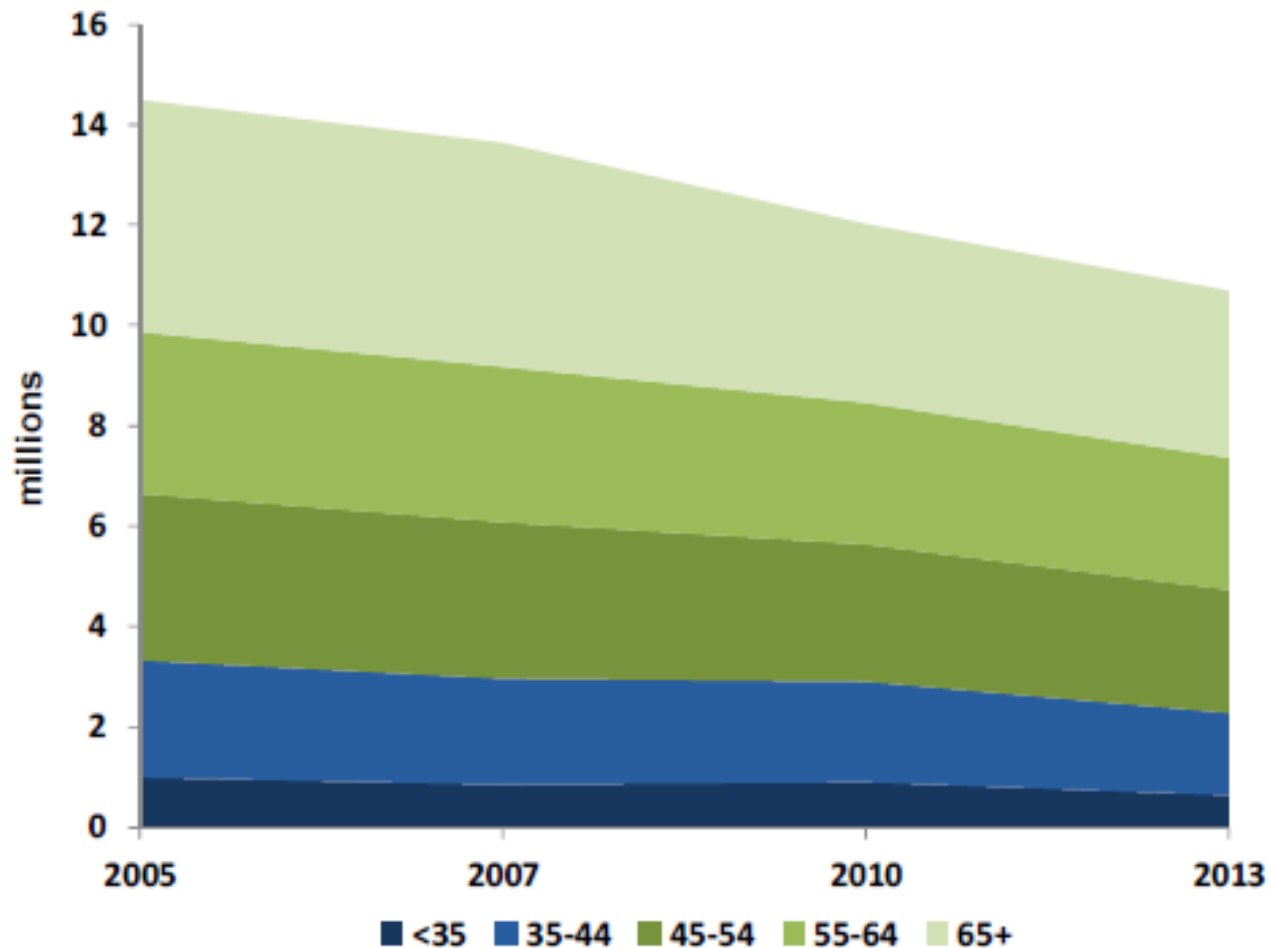

The Young Farmer problem



Grupo Operativo
Red de Espacios Test Agrarios

La Comisión Europea ha identificado una “escasez angustiante de nuevos agricultores” (DGIP, 2012, p. 39), argumentando que el número de jóvenes agricultores en la UE-27 está disminuyendo y los agricultores mayores no están pasando sus explotaciones a la nueva generación con una tasa de reemplazo suficiente.



¿Políticas públicas insuficientes?



Grupo Operativo
Red de Espacios Test Agrarios

El informe publicado por el Tribunal de Cuentas Europeo señala que, con frecuencia, el apoyo de la UE a los jóvenes agricultores está mal definido, no especifica los resultados e impacto previstos y debería orientarse más a favorecer un relevo generacional eficaz (junio, 2017).



La semilla del proyecto...



Grupo Operativo
Red de Espacios Test Agrarios

- Cambios en los patrones de relevo generacional
- Necesidad de indagar en políticas públicas innovadoras
- Cooperación público-privada en el marco de un Grupo Operativo



Tipología de perfiles



Grupo Operativo
Red de Espacios Test Agrarios



Tipología de perfiles



Grupo Operativo
Red de Espacios Test Agrarios

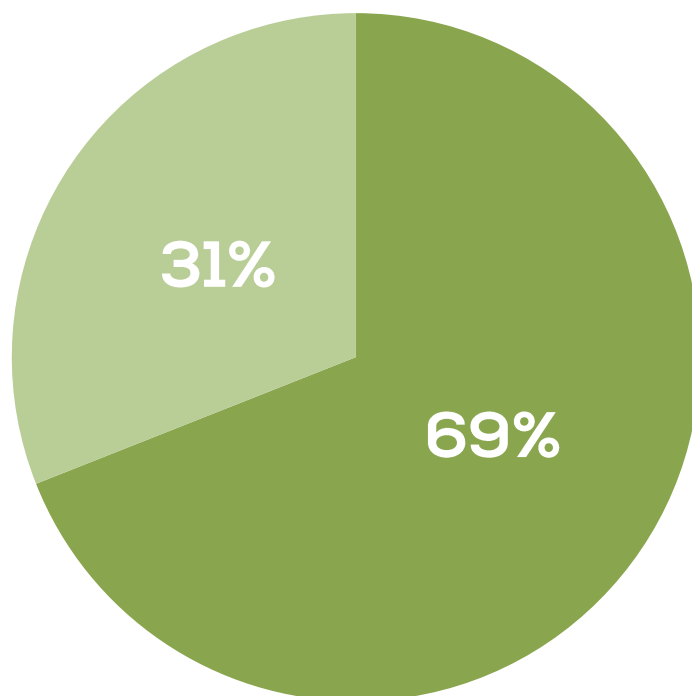

- Tradición familiar
- Nuevos agentes

La confianza en una nueva generación agraria



Grupo Operativo
Red de Espacios Test Agrarios

Los **nuevos agentes agrarios** implementan modelos basados e

la escala local

la producción ecológica

la venta directa

Los **programas emergentes de apoyo** a las nuevas generaciones agrarias incorporan la innovación social como enfoque estratégico.



Innovación social 😊



Grupo Operativo
Red de Espacios Test Agrarios





Grupo Operativo
Red de Espacios Test Agrarios

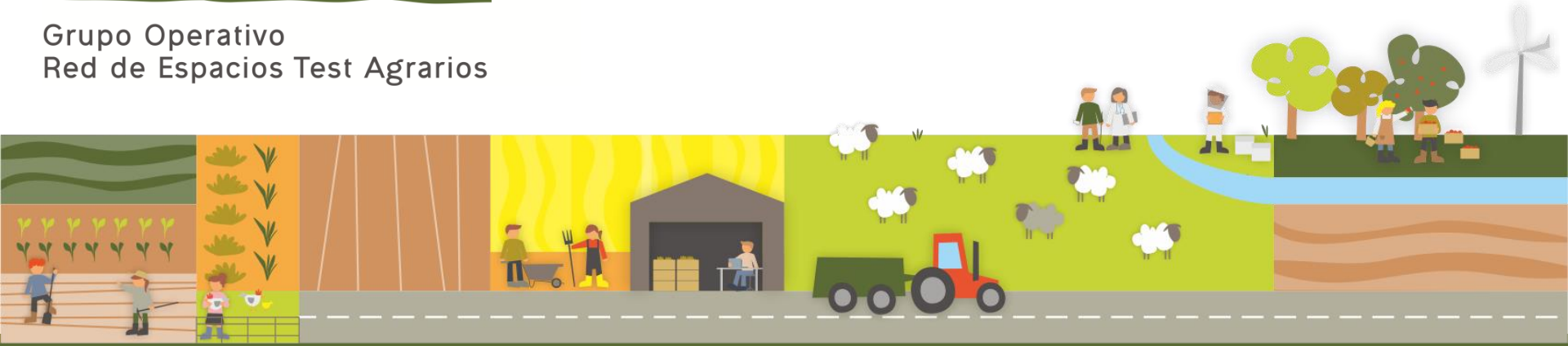

¿Qué es un espacio test agrario?

Un espacio test agrario es un programa de facilitación de los procesos progresivos de instalación de nuevos agentes al sector agrario

Espacio Test Agrario



Grupo Operativo
Red de Espacios Test Agrarios

Nuevos agentes sin experiencia agraria

Periodo entre la formación y la empresa

Testear capacidad emprendedora y modelo negocio

Asesoramiento + formación + acompañamiento

Arranque del futuro proceso de acceso a la tierra

Las 3 funciones de los espacios test agrarios

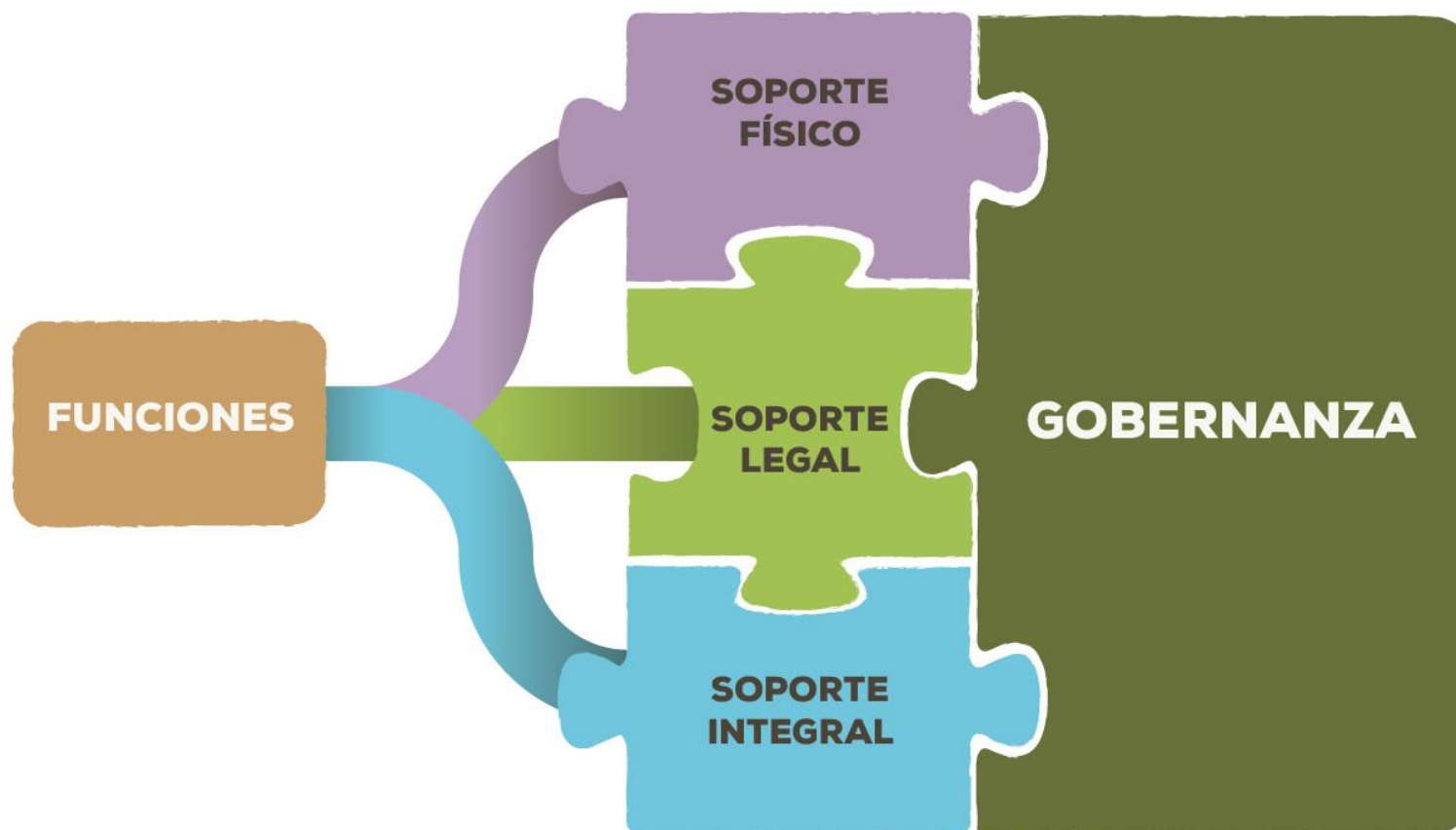

Espacio Test Agrario



Grupo Operativo
Red de Espacios Test Agrarios



SOPORTE FÍSICO



Soporte físico en el que se desarrolla la actividad agrícola, ganadera o forestal.

Se incluyen las tierras, las instalaciones, los equipamientos, el material, las salas, etc.

La finca puede ser **permanente o efímera**, y el espacio test agrario se puede estructurar como un **espacio único o en archipiélago**.

Espacio Test Agrario



Grupo Operativo
Red de Espacios Test Agrarios

TIPOS DE ESPACIO TEST AGRARIO:

ÚNICO



ARCHIPIÉLAGO



TIPOS DE SOPORTE FÍSICO:

EFÍMEROS



PERMANENTES



Espacio Test Agrario



Grupo Operativo
Red de Espacios Test Agrarios



SOPORTE LEGAL

Marco legal de actuación, en que la persona emprendedora tiene cubiertas sus **responsabilidades laborales y fiscales**, como agente que participa en una actividad económica.

Valoración del **contrato CAPE francés**, que permite flexibilizar el proceso de incorporación progresiva.

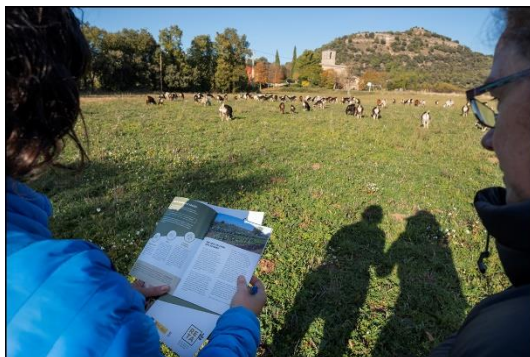

Espacio Test Agrario



Grupo Operativo
Red de Espacios Test Agrarios



SOPORTE INTEGRAL



- **Acompañamiento:** personal técnico del espacio test agrario + productor de referencia (mentor)
- **Asesoramiento:** Carta de expertos + productor de referencia (mentor)
- **Formación:** Itinerario adaptado y flexible para el tester

Se adapta a las diferentes fases del test de actividad

Se cubren todos los aspectos relevantes (agronómicos, económicos, comerciales, personales, etc)

Articulación de los espacios test agrarios

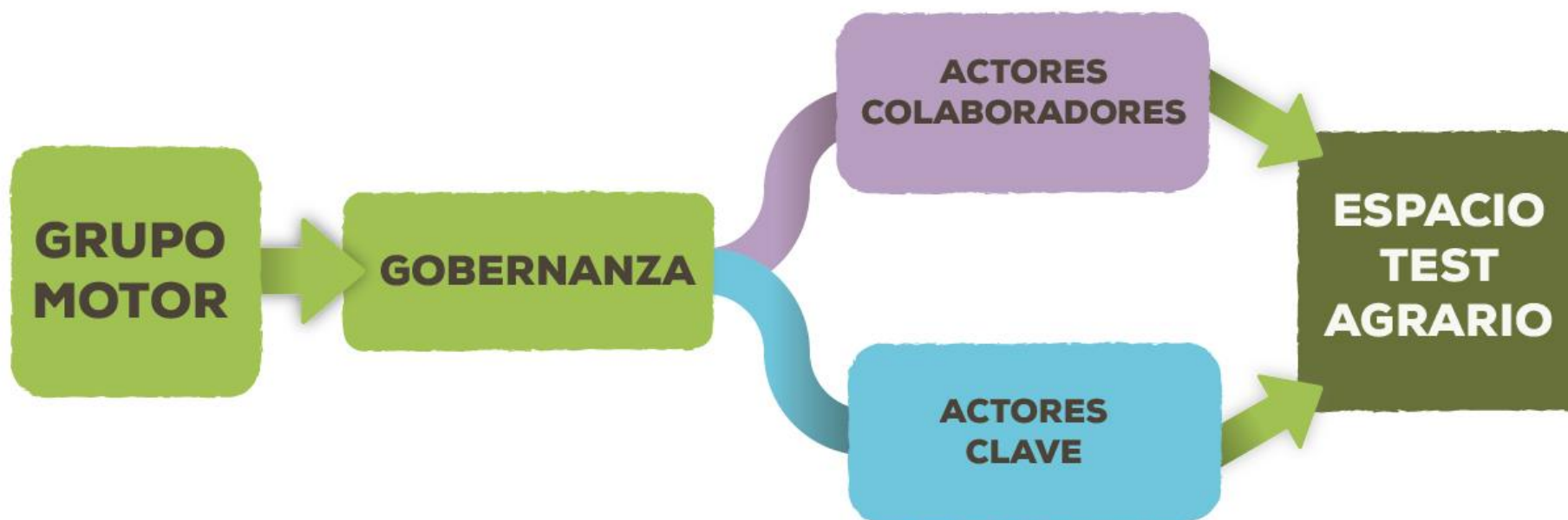

Fases de creación de un espacio test agrario



Guía metodológica de creación de los espacios test agrarios



Grupo Operativo
Red de Espacios Test Agrarios



- Publicada el 14 de mayo de 2020
- Inspirada en la experiencia francesa (RENETA)
- Orientaciones metodológicas desde la teoría y adaptadas a la realidad española
- Documento experimental en formato piloto



Grupo Operativo
Red de Espacios Test Agrarios

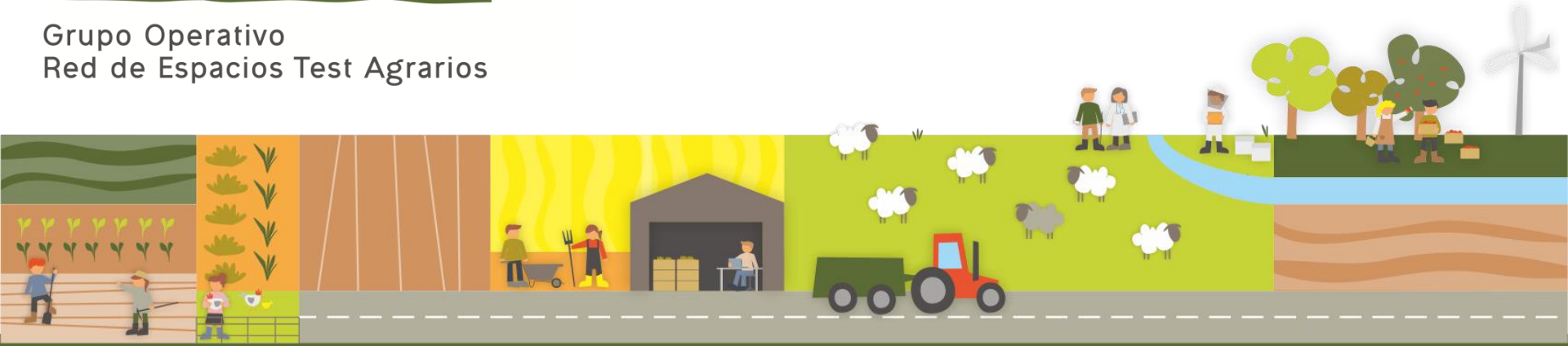

Apuesta por el desarrollo rural

Algunas reflexiones...



Grupo Operativo
Red de Espacios Test Agrarios



- Programa que requiere del consenso de diferentes y diversos agentes locales.
- Complejidad en el aterrizaje práctico de cada realidad territorial.
- Oportunidad para facilitar el proceso de acceso a la tierra.
- Vocación de espacio de dinamización agraria y de desarrollo rural.

La innovación social como estrategia de desarrollo rural



Grupo Operativo
Red de Espacios Test Agrarios

- La innovación social es un elemento fundamental en los procesos de desarrollo rural.
- La mayor parte de las experiencias de espacios test agrarios basan sus modelos en el enfoque agroecológico y en los sistemas agroalimentarios locales.
- Los espacios test agrarios son una parte del engranaje del nuevo ecosistema de innovación y cooperación de las políticas de apoyo a una nueva generación agraria.



Más allá de los espacios test agrarios



Grupo Operativo
Red de Espacios Test Agrarios

“Los espacios test agrarios miran más allá del hecho de apoyar y acompañar a una nueva generación agraria, ven el horizonte de una tierra que recupera su fertilidad intrínseca, tanto para producir alimentos sanos, como biodiversidad enraizada o paisajes de ensueño.

Confiamos en todas aquellas personas que se emocionan con el ritmo de la naturaleza y sus frutos. Confiamos en una nueva generación agraria con esencia agroecológica”.

Neus Monllor y Laura Megias

VIII Congreso Internacional de Agroecología de Vigo



Organiza:

Apoya:

Socios del Grupo Operativo:



Grupo Operativo
Red de Espacios Test Agrarios



Red Extremeña de
Desarrollo Rural



Escola de Pastors
de Catalunya

rurbans
associació sociocultural
per a la dinamització rural
de muntanya

Coordina:



XCN
XARXA PER A LA
CONSERVACIÓ DE
LA NATURA



Entidad financiadora:

"Proyecto innovador Grupo Operativo RETA: Red de Espacios test agrarios" cofinanciado al 84% per el Fondo Europeo Agrícola de Desarrollo Rural (FEADER) de la Unión Europea, con un importe total de 479.500€. Autoridad de gestión encargada del FEADER: Dirección General de Desarrollo Rural y Política Forestal del Ministerio de Agricultura, Pesca y Alimentación"



Unión Europea
Fondo Europeo Agrícola
de Desarrollo Rural
Europa invierte en las zonas rurales



PNDR
Programa Nacional
de Desarrollo Rural
2014-2020