



Un espacio test enmarcado en una cooperativa de actividades y empleo



Jornadas RETA online, 8 de Julio 2020

UNA COOPERATIVA, UN EQUIPO

27 socios : emprendedores de la cooperativa
y socios fundadores ; cada persona tiene 1 voto

68 emprendedores en actividad,
18 de ellos **agricultores en test** o confirmados,
8 de ellos en nuestra finca compartida

3 personas para las « funciones soportes »



NUESTRA ACTIVIDAD

Terracoopa ofrece a **agricultores organicos**
y profesionales en **diseño de paisaje, jardinería,**
medio ambiente y desarrollo rural
crear y desarrollar su actividad
en el marco de una **cooperativa** en la cual
son **emprendedores-asalariados-socios**

DEMANDA SOCIAL EN NUESTRO TERRITORIO DE MONTPELLIER

Asegurar las trayectorias de reconversión profesional y creación empresarial

Ofrecer alimentos orgánicos y locales

Reactivar el mercado de la tierra

Crear empleos en la economía verde



¿PARA QUIEN? ¿CON QUIEN?

emprendedores individuales o en colectivo

sensibilidad al medio ambiente y a la economía social

- "neo-rurales", no son originarios del campo
- Jardineros jóvenes y profesionales del paisajismo
- Consultores en fase de cambio profesional

➔ Posibilidad de incluir a los consumidores-ciudadanos y a las colectividades a futuro



¿COMO LO HEMOS HECHO?



la idea

los estudios

el terreno



la cooperativa

la finca

el paisajismo

la consultoría

transformación
alimentaria

2008 2009 2010 2011 2012 13 14 15 16 17 18



¿QUÉ COMPARTIMOS ?

1. un marco legal

Estatuto : emprendedor **y** asalariado : un contrato de trabajo, una protección social (seguro social, desempleo, jubilación)

Servicios profesionales para la gestión y administración de la empresa, los trámites, los subsidios públicos

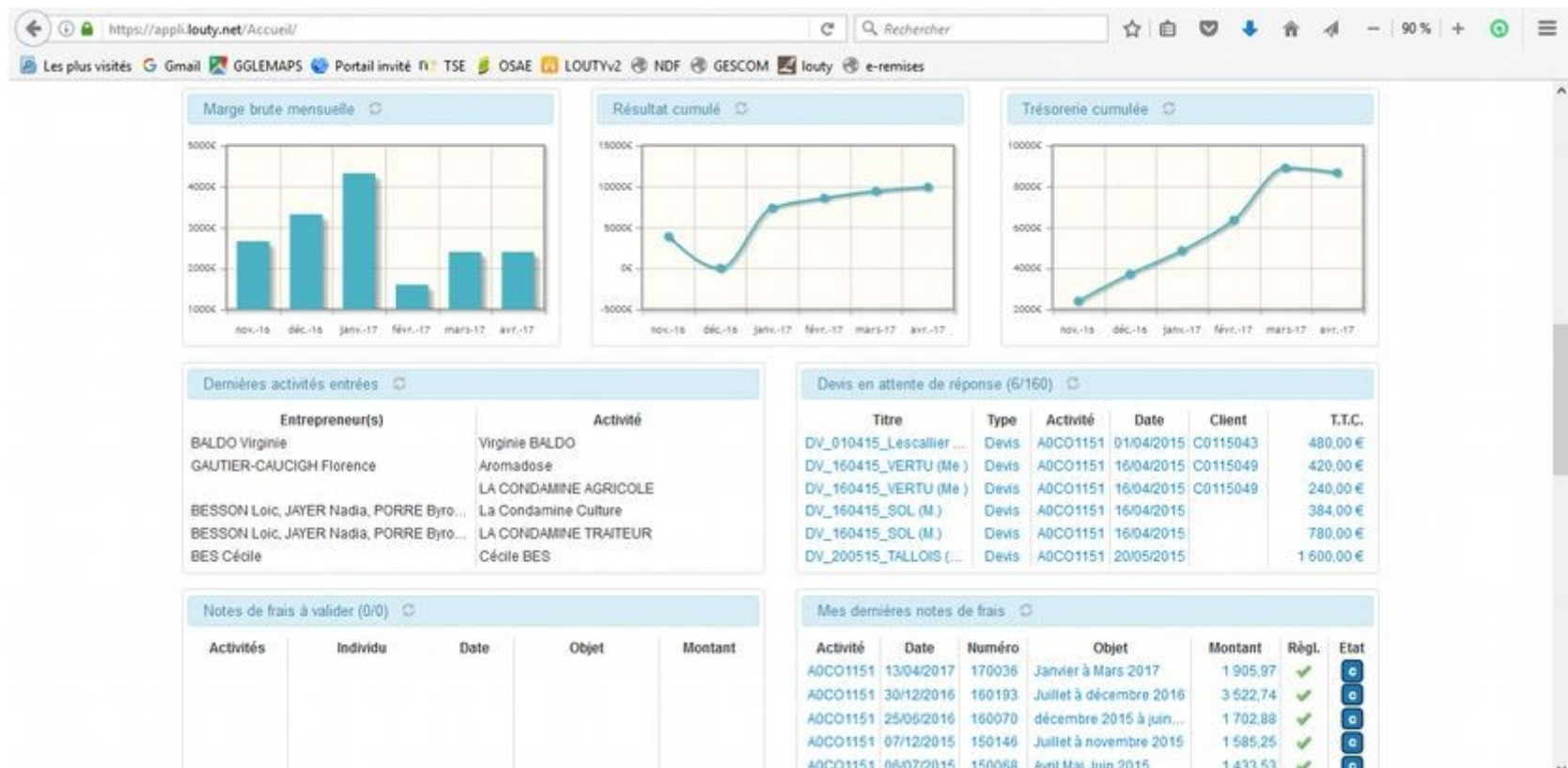

¿QUÉ COMPARTIMOS ?



asesoría para el proyecto
personal y profesional

2. un acompañamiento



capacitaciones colectivas en
temas técnicos,
comerciales y de gestión

¿QUÉ COMPARTIMOS ?

3. Los medios de producción y recursos productivos

dos fincas compartidas en los alrededores de la ciudad

equipos profesionales a costo reducido y pagado al año (1500 €/año)
→ la posibilidad de hacer pruebas sin riesgos economicos

los costos son compartidos (insumos, costos fijos...)
cada uno tiene su autonomía técnica y comercial



Le Domaine de Viviers
primera finca compartida



















¿QUÉ COMPARTIMOS ?

4. sinergías comerciales

Una oferta cada vez mas amplia en los mercados locales

Intercambios entre colegas de la misma especialidad o complementarios (jardines y parques)

Ofertas y candidaturas comunes

« Tener colegas, mas no competidores »



FOREST GOODS GROWING®
Et si on imaginait la forêt autrement...



Concevoir & Cultiver
Collectivement



EL RECORRIDO DEL EMPRENDADOR



EL MODELO ECONÓMICO

Cada uno dedica el 10 % de sus ventas a la cooperativa

Financiamiento de Terracoopa

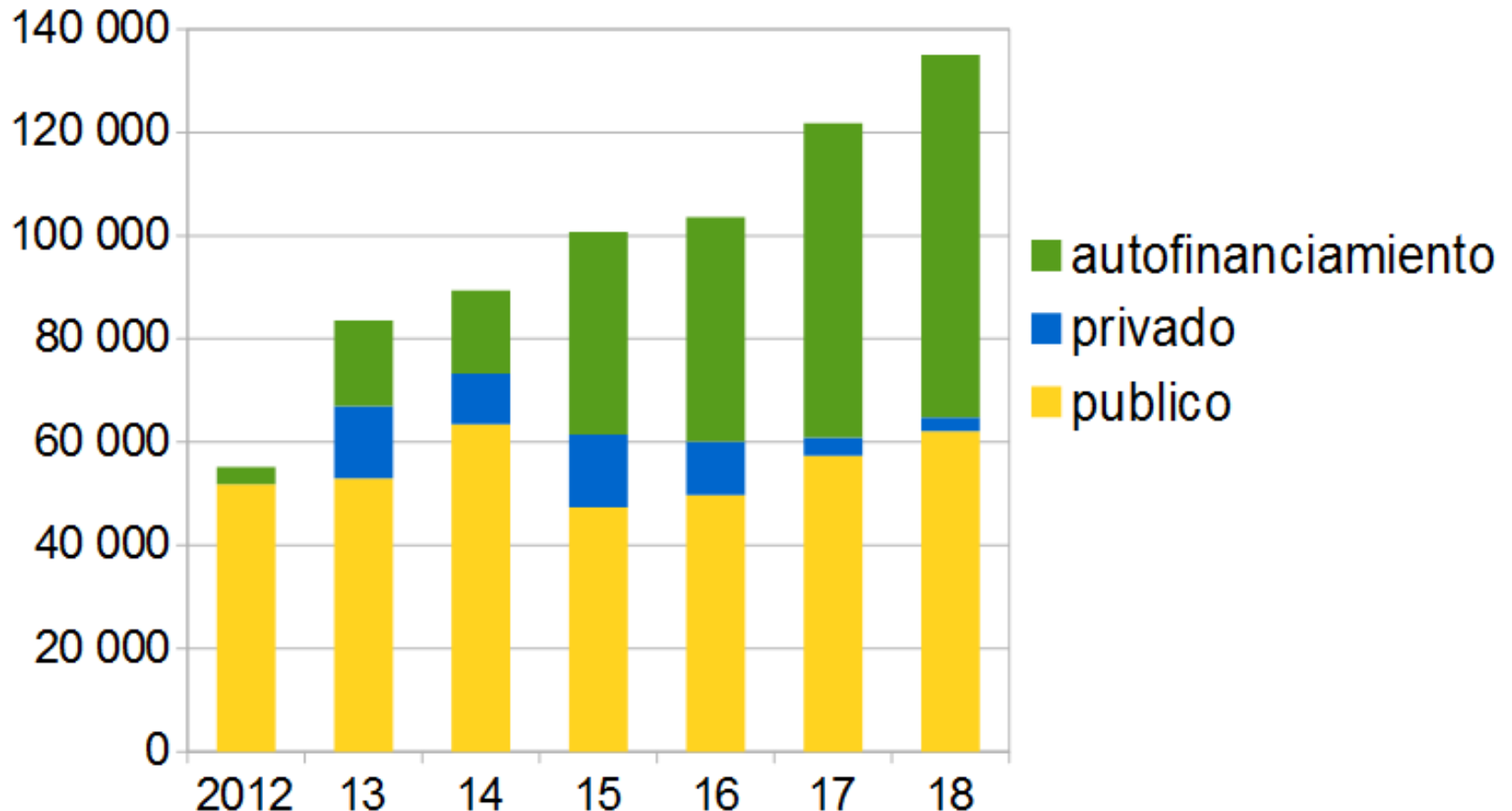

ACTIVAR UN ECOSISTEMA



Productores orgánicos



Próximas etapas :

Aumentar las sinergias entre actividades de Terracoopa

« Crear una, dos, tres fincas compartidas »

Atacarnos al reto del relevo generacional en agricultura, en particular con las cooperativas agrícolas : « hay candidatos, ayúdenlos »

Obtener un mayor reconocimiento del estatus « ESA » en la administración de agricultura (acceso equitativo a los fondos de la PAC, entre otros)

Gracias por su atención

Hasta luego para una visita en Francia

j.leblanc@terracoopa.com

